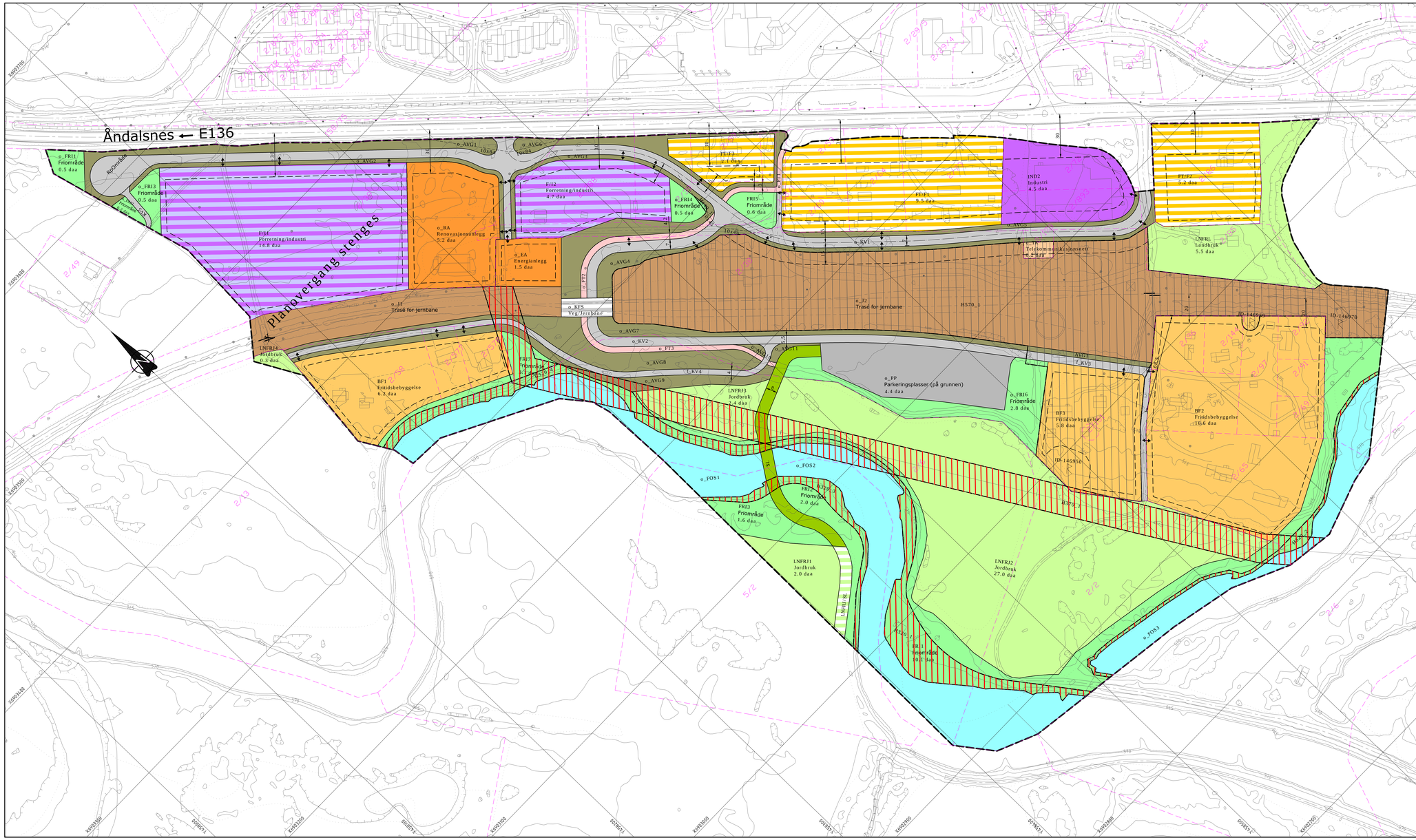
Åndalsnes ← E136
E136 → Lesja
Planovergang stenges
o_FRI1 Friområde 0.5 daa
RØDmråde
o_FRI3 Friområde 0.5 daa
Fortau Friområde 0.3 daa
o_AVG1
10 daa
o_AVG6 Fortau
o_AVG2
o_AVG3
FT/F2 Forretning/industri 4.7 daa
FT/F3 2.1 daa
o_FRI4 Friområde 0.5 daa
FRI5 Friområde 0.6 daa
FT/F1 9.5 daa
IND2 Industri 4.5 daa
FT/F2 5.2 daa
o_AVG5
o_KV1
o_TK Telekommunikasjonsnett 0.2 daa
LNFRL Landbruk 5.5 daa
FT/F4 Forretning/industri 14.9 daa
o_RA Renovasjonsanlegg 5.2 daa
o_EA Energianlegg 1.5 daa
o_AVG4
o_FT2
o_J2 Trasé for jernbane
H570_1
o_J4 Trasé for jernbane
o_KFS Veg/Jernbane
o_AVG7
o_KV2
o_FT3
o_AVG8
o_KV4
o_AVG9
o_AVG11
o_KV3
LNFRJ4 Jordbruk 0.3 daa
BF1 Fritidsbebyggelse 6.2 daa
FRI2 Friområde 2.1 daa
LNFRJ3 Jordbruk 7.4 daa
o_PP Parkeringsplasser (på grunnen) 4.4 daa
o_FRI6 Friområde 2.8 daa
BF3 Fritidsbebyggelse 5.8 daa
BF2 Fritidsbebyggelse 16.6 daa
ID-146950
ID-146970
o_FOS1
o_FOS2
o_FOS3
FRI3 Friområde 1.6 daa
FRI4 Friområde 2.0 daa
LNFRJ1 Jordbruk 2.0 daa
LNFRJ/SL
LNFRJ2 Jordbruk 27.0 daa
H370_1
FRI1 Friområde 0.0 daa
H370_2
H370_3
2/13
2/49
2/45
2/91
2/137
5/2
2/2
2/3
2/29
2/324
2/523
2/524
2/1
2/4
2/5
2/6
2/7
2/8
2/9
2/10
2/11
2/12
2/14
2/15
2/16
2/17
2/18
2/19
2/20
2/21
2/22
2/23
2/24
2/25
2/26
2/27
2/28
2/29
2/30
2/31
2/32
2/33
2/34
2/35
2/36
2/37
2/38
2/39
2/40
2/41
2/42
2/43
2/44
2/45
2/46
2/47
2/48
2/49
2/50
2/51
2/52
2/53